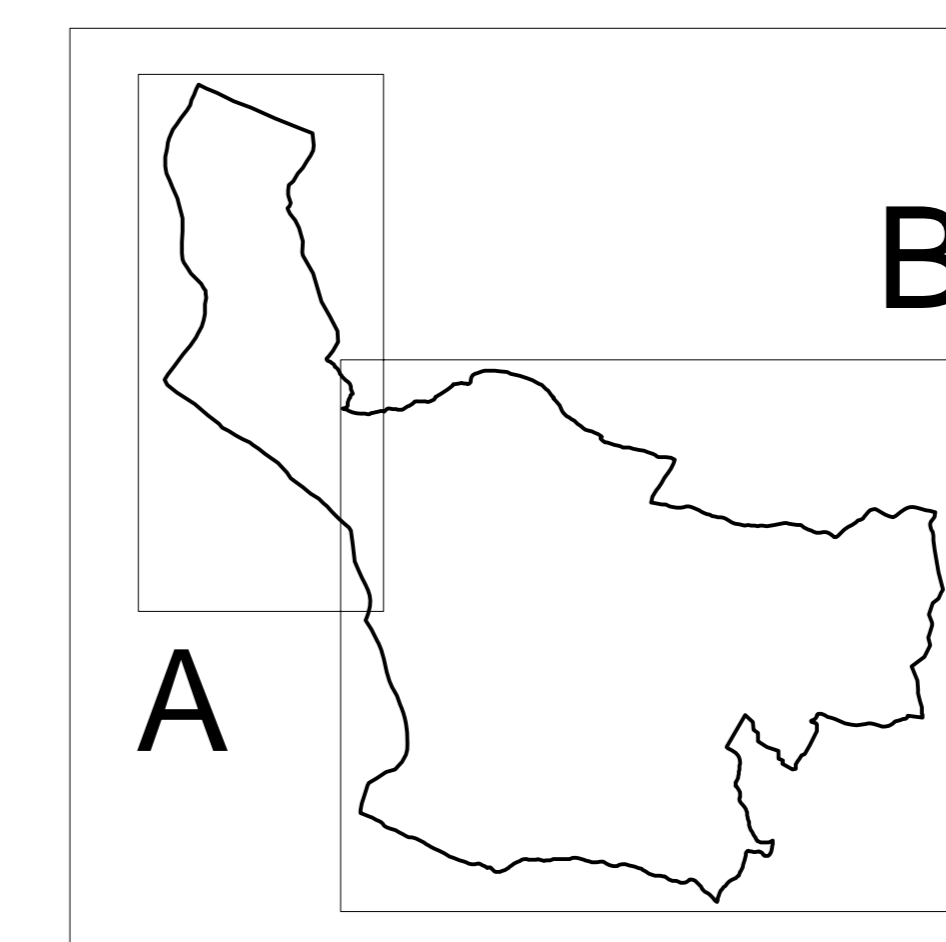
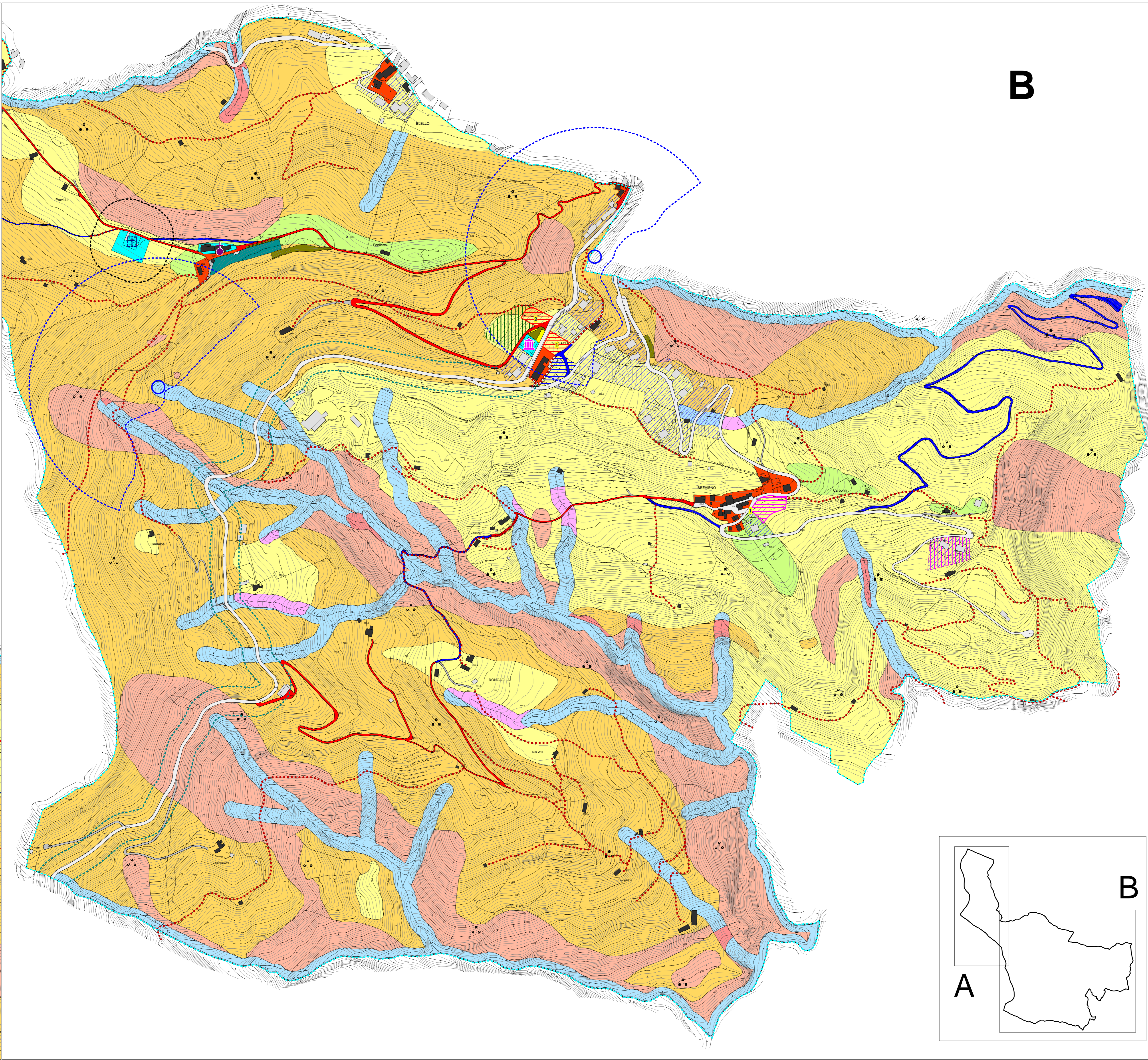
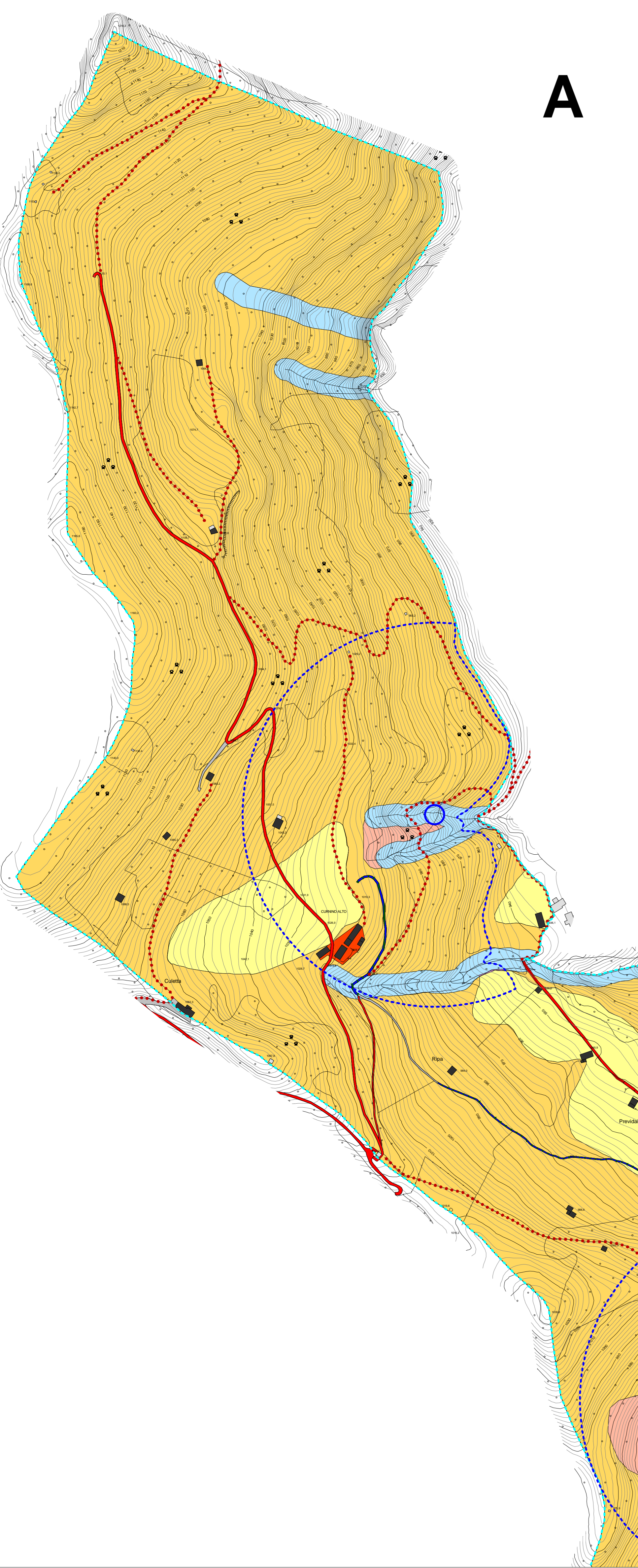

**A****B****FATTIBILITÀ GEOLOGICA**

- Limitazioni lievi ■ di natura geotecnica
- Limitazioni medie ■ di natura geotecnica  
■ di natura gravitativa
- Limitazioni severe ■ di natura idraulica  
■ di natura gravitativa  
■ di natura sia gravitativa che idraulica  
■ di natura sia geotecnica che idraulica

**SISTEMA INSEDIATIVO**

- Centri storici
- Edifici di valore storico culturale
- Altri edifici
- Trasformazioni residenziali in corso

**AREE E FASCE DI RISPETTO**

- Captazione idropotabile: area di tutela assoluta (10 m)
- Captazione idropotabile: area di rispetto (200 m)
- Rispetto cimiteriale (50 m)
- Rispetto stradale SP 17 (20 m)

**SISTEMA DELLA VIABILITÀ**

- Strade carrali di pubblico transito
- Percorsi minori ed accessi
- Strade agro silvo pastorali
- Vie pedestri (mulattiere, sentieri)

**SISTEMA DELLE ATTREZZATURE PUBBLICHE**

- Cimitero
- + Chiesa
- + Casa comunale
- Parcheggi pubblici o di uso pubblico

**ELEMENTI DI PREVISIONE**

- Nuova viabilità agro silvo pastorale
- Parcheggi pubblici o di uso pubblico
- Ambito di trasformazione residenziale con numero identificativo
- Ambito di trasformazione a servizi con numero identificativo
- Attrezzature sportive o ricreative
- Verde pubblico
- Tessuto urbano consolidato
- Pertinenze degli edifici di uso pubblico (cimitero, chiesa, municipio)



Provincia di Bergamo



Comune di Bello



Regione Lombardia

**COMUNE DI BELLO****PGT****Piano di Governo del Territorio**

adottato:  
delibera del Consiglio Comunale  
n. 29 del 20 dicembre 2012

approvato:  
delibera del Consiglio Comunale  
n. 20 del 11 luglio 2013

estensore e coordinatore:  
dott. agr. Guido Vitali  
responsabile dello studio Geologico:  
dott. geol. Augusto Azzoni

**DOCUMENTO DI PIANO**