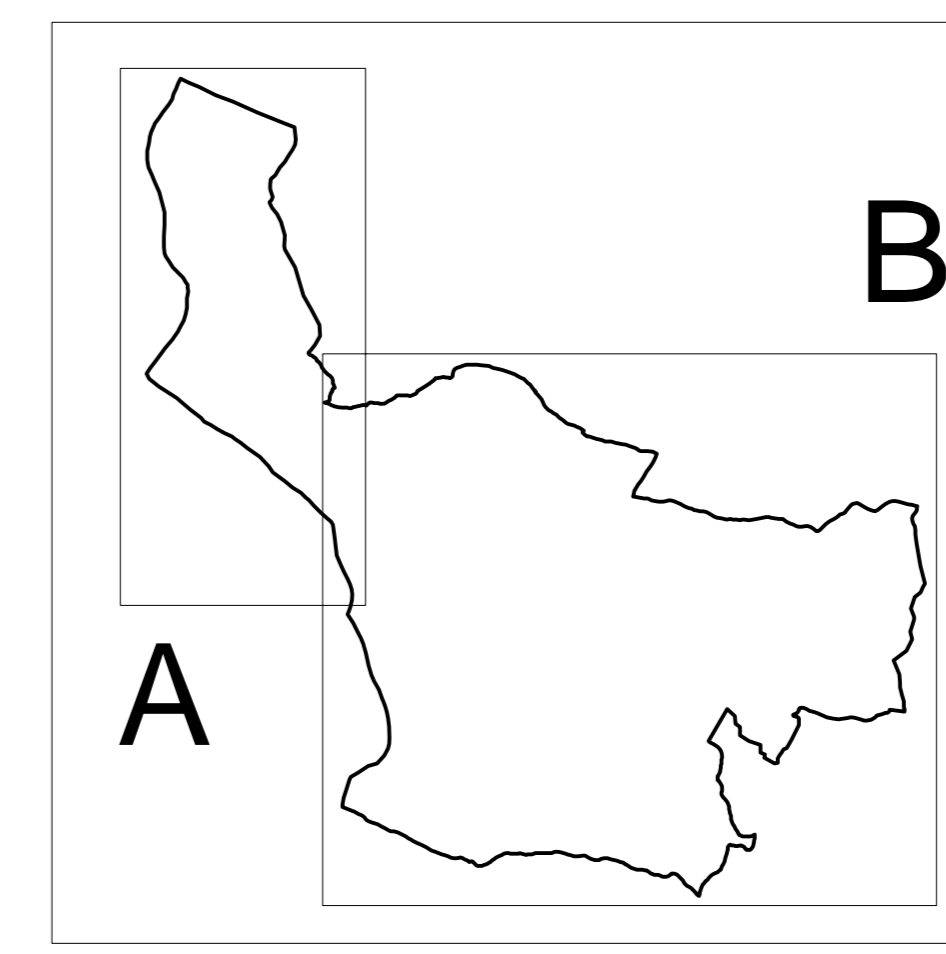
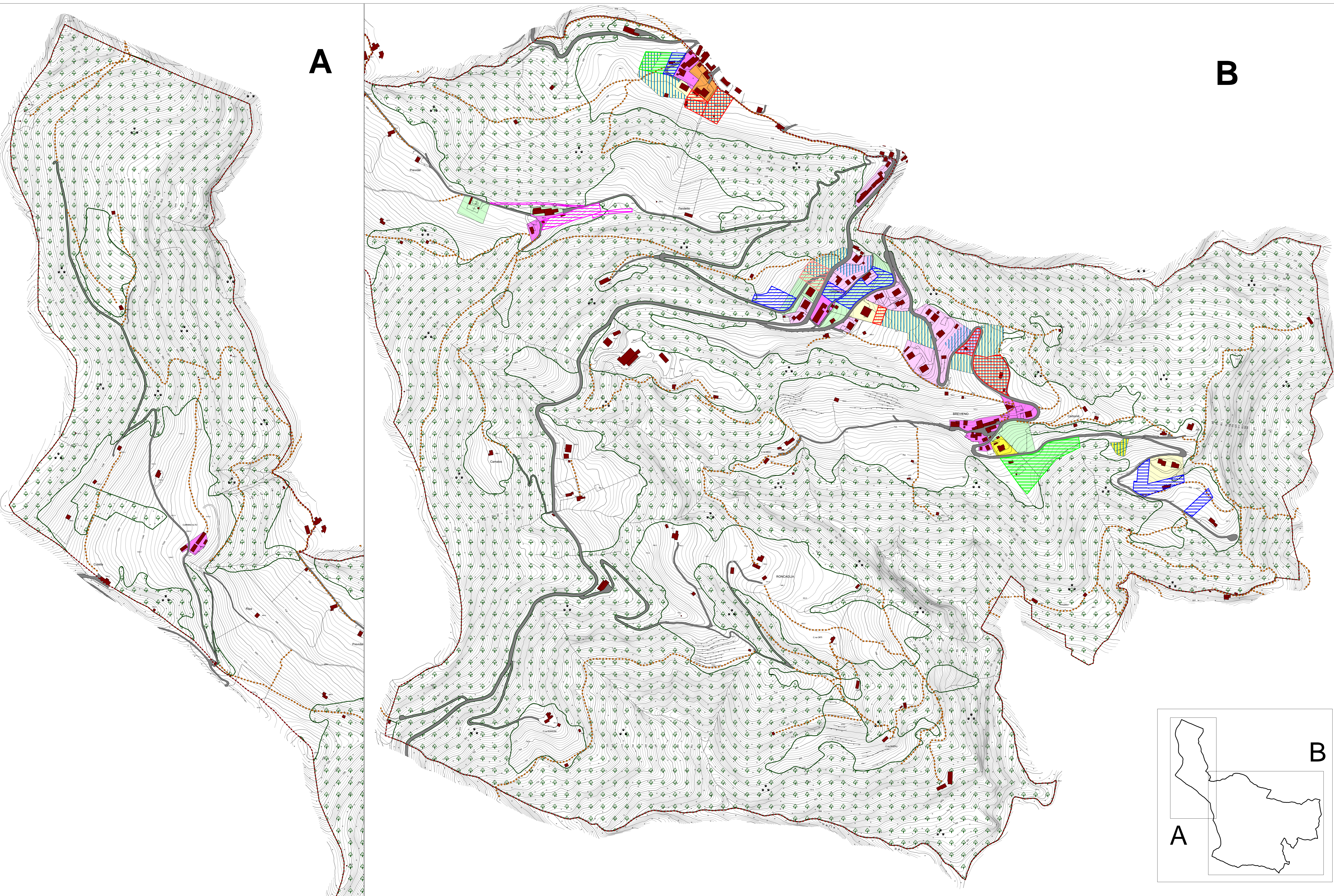

A**B****AZZONAMENTO PRG VIGENTE**

- Nuclei di antica formazione. Zone di recupero del patrimonio edilizio esistente
- Zone residenziali di contenimento allo stato di fatto
- Zone residenziali di completamento
- Zone residenziali di completamento a volumetria definita
- Zone residenziali di completamento a volumetria aggiuntiva definita
- Aree per attrezzature pubbliche di interesse comune, verde pubblico, parcheggi
- Aree per impianti tecnologici

STATO DI ATTUAZIONE DEL PRG

- Aree edificabili mai utilizzate

OSSERVAZIONI E RICHIESTE DEI CITTADINI

- Richieste di stralcio dell'edificabilità
- Richieste di riduzione dell'edificabilità
- Richieste di nuova edificabilità
- Richieste di costruzione di attrezzature pubbliche
- Richieste di traslazioni delle destinazioni vigenti

ELEMENTI TERRITORIALI

- Edifici
- Sentieri e vie pedonali
- Strade
- Bosco
- Confine comunale



Provincia di Bergamo



Comune di Bello



Regione Lombardia

COMUNE DI BELLO**PGT**
Piano di Governo
del Territorio

adottato:
delibera del Consiglio Comunale
n. 29 del 20 dicembre 2012

approvato:
delibera del Consiglio Comunale
n. 20 del 11 luglio 2013

estensore e coordinatore:
dott. agr. Guido Vitali
responsabile dello studio Geologico:
dott. geol. Augusto Azzoni

**DOCUMENTO DI PIANO**