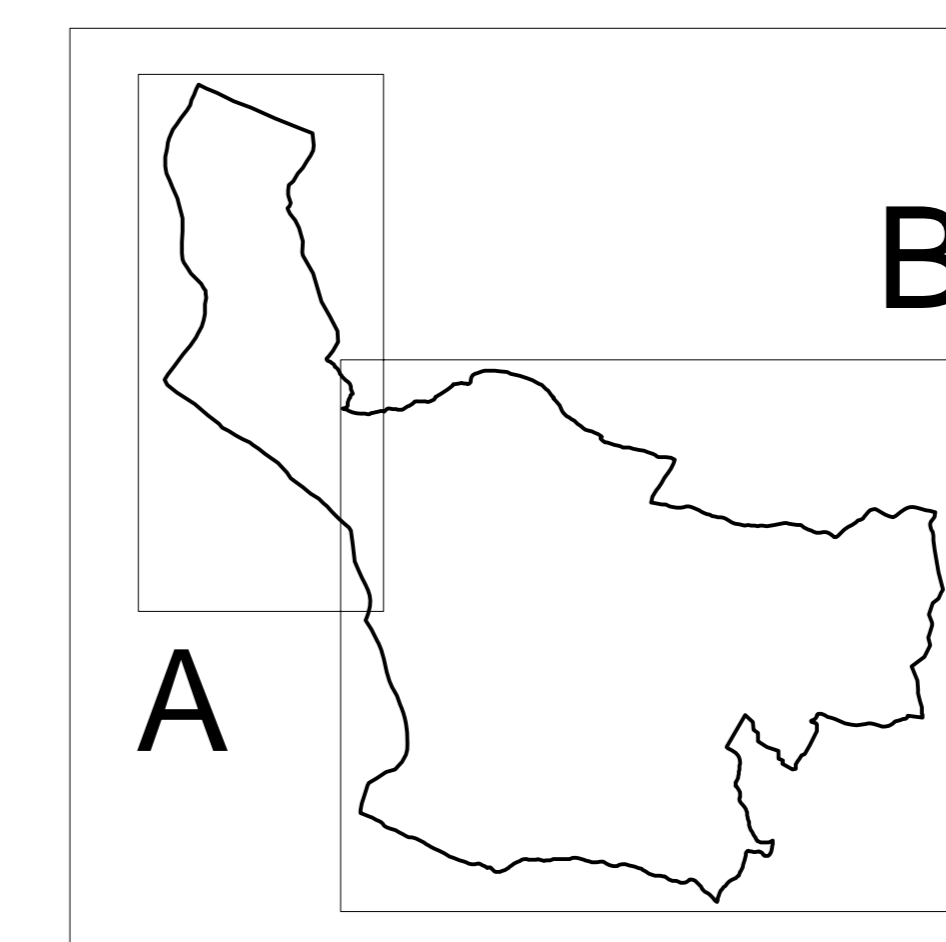
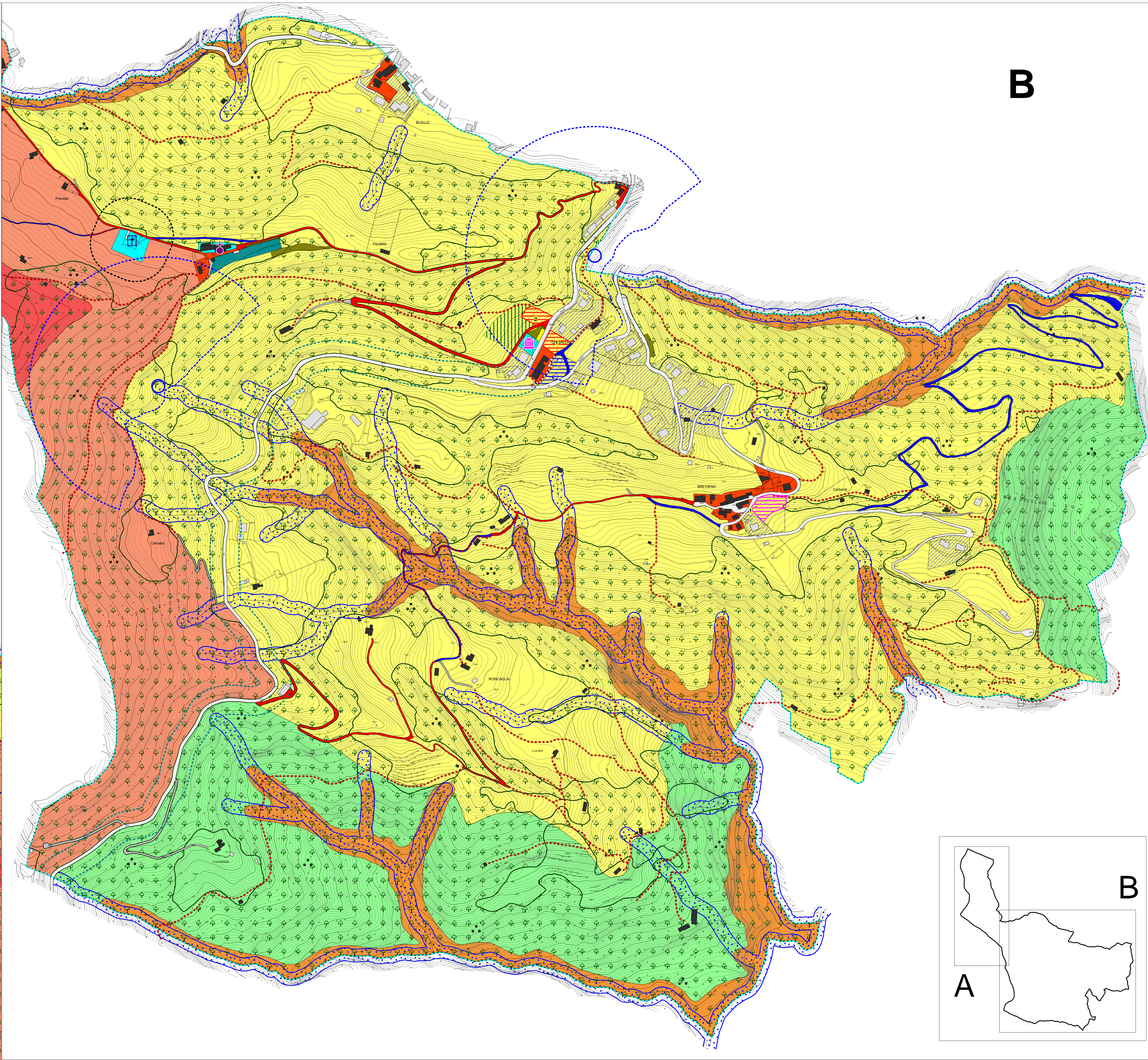
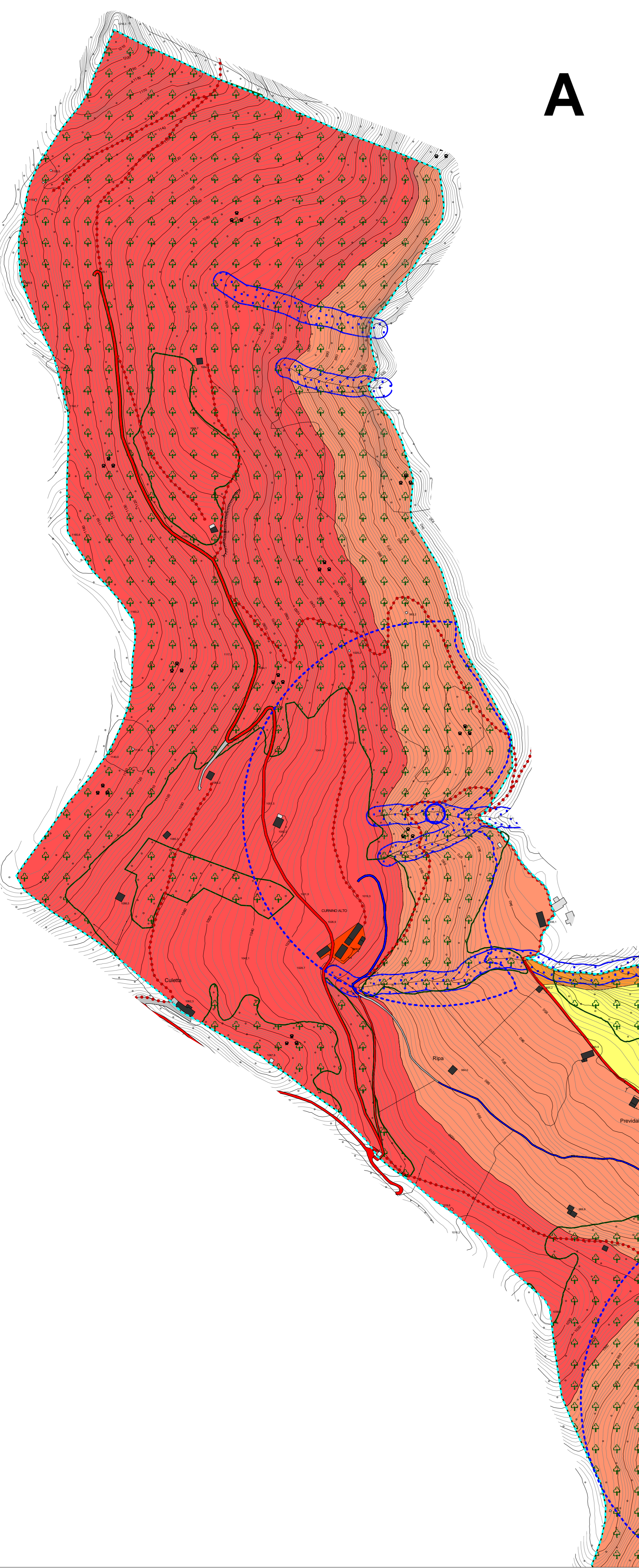

A**B****AMBITI DEL TERRITORIO NON URBANIZZATO**

- Ambiti agricoli montani di prevalente salvaguardia naturalistica e paesaggistica - art. 21
- Ambiti agricoli di salvaguardia paesaggistica - art. 22
- Ambiti agricoli produttivi - art. 23
- Ambiti agricoli a bassa intensità produttiva - art. 24
- Ambiti di salvaguardia naturalistica - art. 25
- Aree boscate - art. 26

SISTEMA INSEDIATIVO

- Centri storici - art. 18
- Tessuto urbano consolidato - art. 19
- Tessuto urbano consolidato di riqualificazione con percorso stradale - art. 19 bis
- Edifici di valore storico culturale - art. 28
- Altri edifici - art. 27

SISTEMA DEGLI AMBITI DI TRASFORMAZIONE

- Ambito di trasformazione residenziale
- Ambito di trasformazione a servizi

SISTEMA DELLE ATTREZZATURE PUBBLICHE

- Cimitero
- Chiesa
- Casa comunale
- Parcheggi pubblici esistenti
- Parcheggi pubblici di previsione
- Pertinenze degli edifici di uso pubblico (cimitero, chiesa, municipio)
- Verde pubblico
- Attrezzature sportive o ricreative

SISTEMA DELLA VIABILITÀ

- Strade carrai di pubblico transito
- Percorsi minori ed accessi
- Strade agro silvo pastorali
- Vie pedestri (mulattiere, sentieri)
- Nuova viabilità agro silvo pastorale

AREE E FASCE DI RISPETTO

- Captazione idropotabile: area di tutela assoluta (10 m)
- Captazione idropotabile: area di rispetto (200 m)
- Rispetto cimiteriale (50 m)
- Rispetto stradale SP 17 (20 m)
- Rispetto Reticolo Idrico Minore (10 m)



Provincia di Bergamo



Comune di Bello



Regione Lombardia

COMUNE DI BELLO**PGT**
Piano di Governo
del Territorioadottato:
delibera del Consiglio Comunale
n. 29 del 20 dicembre 2012approvato:
delibera del Consiglio Comunale
n. 20 del 11 luglio 2013estensore e coordinatore:
dott. agr. Guido Vitali
responsabile dello studio Geologico:
dott. geol. Augusto Azzoni**PIANO DELLE REGOLE****1** Tavola degli azzonamentiscala: **1:2.600**